

**Les Façades représentées sont existantes, le projet ne modifie pas l'aspect extérieur. Par conséquent ces façades sont aussi la représentation du projet**

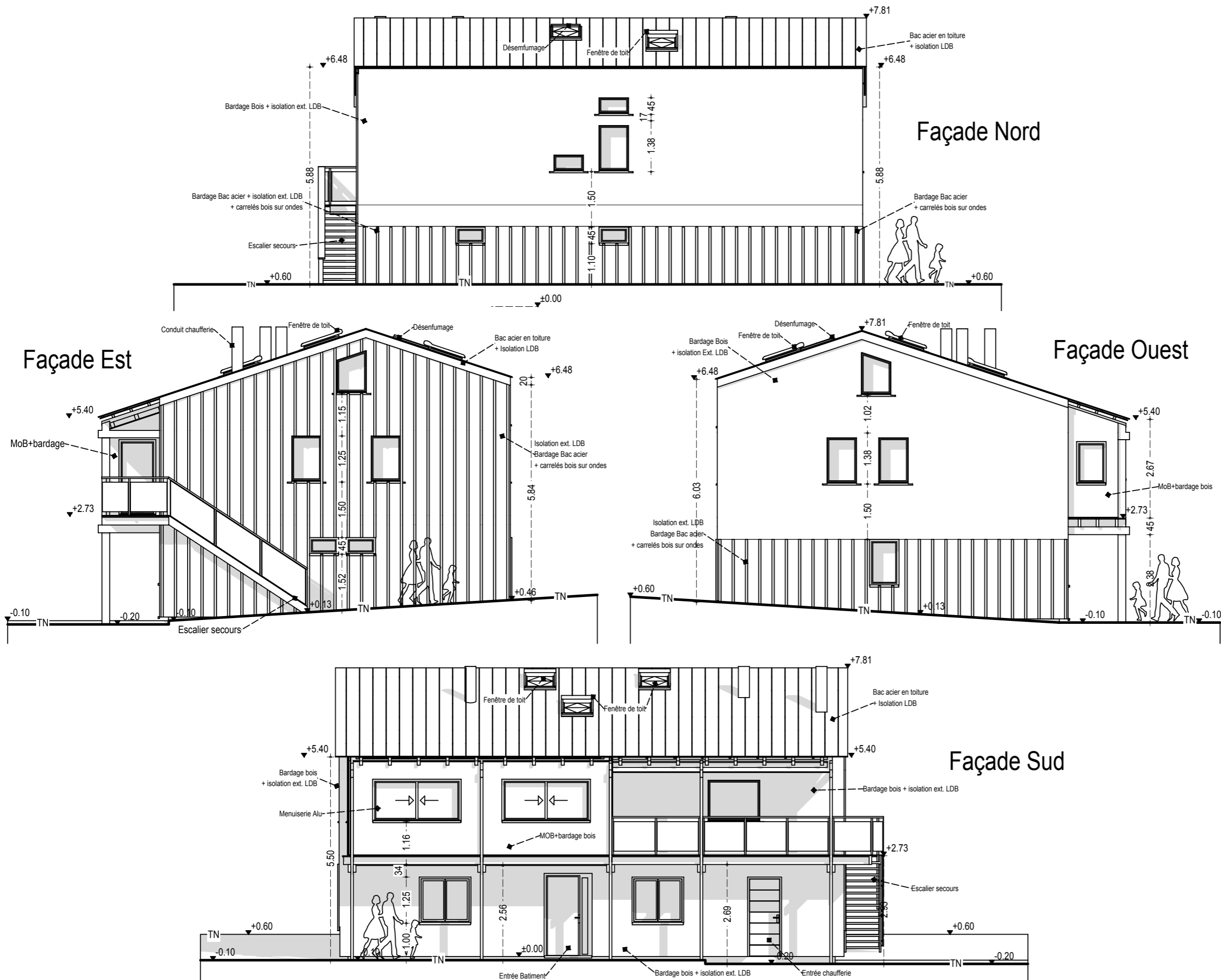

**Maitre de l'ouvrage :**  
**Commune de Val d'Oronaye**  
 Le village  
 04530 Val d'Oronaye

**04530 - Val d'Oronaye**  
**Rénovation et extension intérieure d'un gîte GTA**  
**Plans Architecte**

Les plans de Permis de construire (APD) sont des documents administratifs pour l'obtention d'une autorisation à construire. Ils ne seront en aucun cas utilisés comme documents d'exécutions et constructifs. Ils représentent un principe architectural

<b>Réf :</b>	17.06	<b>Ech :</b>	1/100	<b>Indice :</b>	-	<b>Format :</b>	A3	<b>Désignation :</b>	Façades : Projet Etat des lieux	<b>Numéro :</b>	7
<b>Date :</b>	Janvier 2022	<b>Modifications</b>									
	06.01.2022	<b>Emission initiale du dossier DCE</b>									

<b>APS</b>	<b>APD</b>	<b>PRO</b>	<b>DCE</b>	<b>ACT</b>	<b>EXE</b>	<b>DET</b>	<b>AOR</b>
------------	------------	------------	------------	------------	------------	------------	------------

**ARCHITECTE**

**Guillaume DOMINICI**  
 Architecte DPLG  
 16, chemin de la palun  
 04310 PEYRUIS  
 tel: 04.92.68.02.67 - Port 06.20.56.23.97  
 email: g.dominici@laposte.net